Estate 919
.....
06400 Cannes - France
Téléphone : +33 (0)4 93 94 07 74
contact@estate919.com

ROQUEFORT LES PINS Dominante et dégagée

Détails

Référence	*MS622VM*
Prix	*790 000 €*
Ville	*Roquefort-les-Pins*
Pièces	*4 pièces*
Surface	*120 m²*
Terrain	*1320 m²*

Prestations

Air conditionné, Double vitrage, Fenêtre PVC, Vide sanitaire, Arrosage, Clôture, Éclairage extérieur, Interphone, Portail électrique, Internet, Ventilation simple flux

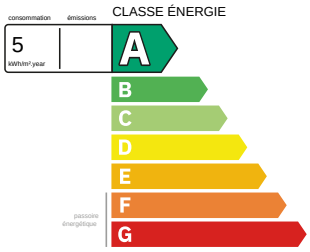

VENDU. En position dominante dans un secteur recherché avec une vue magnifique sur les collines vous serez séduits par cette villa individuelle récente aux prestations contemporaines très lumineuse, d'environ 120 m2, comprenant cuisine super équipée haut de gamme avec îlot central, coin repas, séjour, (au total 60m2) cellier, WC indépendant. A l'étage 3 chambres avec placards aménagés, grand dressing, salle de bain/douche à l'Italienne - WC. Possibilité poêle à bois ou cheminée.
Plusieurs terrasses dont une de 60 m2.
Garage d'environ 30m2 avec mezzanine, nombreux parkings.
Terrain arboré d'environ 1320 m2. RT 2012.
Garantie décennale, do

www.estate919.com

Estate 919 - RCS 51270368700040 - Carte pro. 06052018000033933 - Non détention de fonds - Non-contractual information - Seller's fees
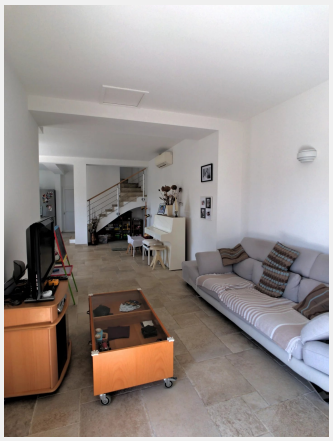
Estate 919
.....
06400 Cannes - France
Phone : +33 (0)4 93 94 07 74
contact@estate919.com